蒲郡

アレルギーっ子の会

お子さんのアレルギーで悩んでいませんか？

食物アレルギー、喘息、アトピーなど、近くに相談できる人がいなくて、ひとりで悩んでいませんか？
同じ悩みを持つママたちと、情報交換しながら、気軽にお話ししてみませんか？

日	９月１７日　（火曜日） １０月１７日　（木曜日） １１月１８日　（月曜日）
時　間	１０時　～　１２時
場　所	勤労福祉会館 3F 和室 （駐車場少ないです）
参加費	無料

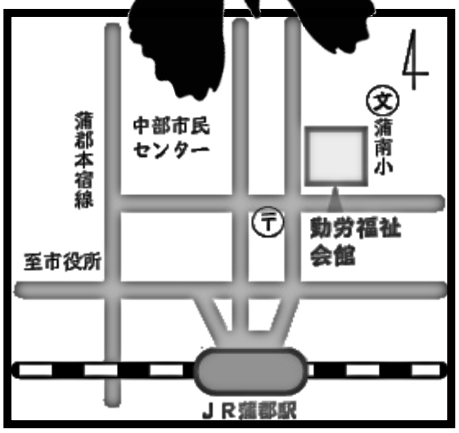

蒲郡在住の二児の母です。次女（3歳）は、小麦、卵、乳、etc.の重度の食物アレルギーです。
今までに、アナフィラキシーを3回起こしました。
現在は、完全除去をしています。
アレっ子でも、気をつけたら外食もできます。
市販のお菓子も食べられます。
同じような境遇の方々と、病院、食べ物、治療法など、情報交換していきたいです。

年中の息子は、乳と卵の食物アレルギーがあります。
☆エピペンも使いました！
☆代替給食を作っています！
去年の7月に卵の負荷試験をしました、が現在も完全除去中です（+_+）
妊娠中や離乳食のころなど、反省点はいっぱいあります（´･ω･`）

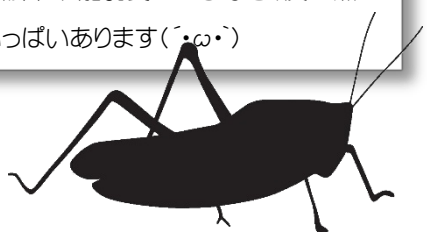

［問い合せ］　090－7606―8653（藤本）
mail ✉　gamagori-arekko@mail.goo.ne.jp