

## 名古屋市のアレルギー児の親の交流会 ご案内

食物アレルギー、アトピー性皮膚炎、ぜん息など、アレルギーを持っているお子さんの事、お悩みのある方、私たちと一緒に話をしませんか？  
先輩ママやアレルギー支援ネットワークのスタッフがアドバイザーをしています。  
遠慮なくお子さま連れでいらっしゃってください。ご参加をお待ちしています。



### \*アレルギー児の親の交流会\* (中村区・北区・西区・中川区・中区など、どなたでも参加できます。)

【開催日時】2014年8月8日(金) 10:00-12:00

【場所】アレルギー支援ネットワーク事務所

### \*守山アレルギーの会\*(毎月・第1木曜日)

【開催日時】2014年8月7日(木) 10:00-12:00 会場はお問合せください。

【お申し込み・お問い合わせ】[okapuchan@gmail.com](mailto:okapuchan@gmail.com) 又は、アレルギー支援ネットワーク

### \*天白アレルギーの会\*

【開催日時】2014年8月はおやすみ。9月は、16日(月) 10:00-12:00

【場所】天白区在宅サービスセンター ボランティア室

【参加費】100円(初回無料)または年会費600円

【お申し込み・お問い合わせ】[tenpaku.alle02@gmail.com](mailto:tenpaku.alle02@gmail.com)

### \*名東アレルギーの会\*

【開催日時】2014年8月22日(金) 10:00-12:00 9月は、19日(金)

【テーマ】「保育園・幼稚園の入園に備えて」

【場所】名東区在宅サービスセンター(地下鉄東山線「上社駅」隣ビル)・研修室2

【参加費】100円(初回無料)

【お申し込み・お問い合わせ】[alle.net.meito@yahoo.co.jp](mailto:alle.net.meito@yahoo.co.jp)

### \*緑アレルギーの会\*

【開催日時】2014年8月は、おやすみ。9月は、30日(火) 10:00-12:00

【場所】片平ふれあいセンター

【参加費】100円(初回無料)または年会費600円

【お申込み・お問合せ】[to4to4jp@yahoo.co.jp](mailto:to4to4jp@yahoo.co.jp)

### \*名古屋南部アレルギーの会\* 9月より毎月開催することになりました。

【開催日時・場所】8月はおやすみ。9月は、30日(火) 10:00-12:00 南区社会福祉協議会(南区役所)・調理室

【お申込み・お問合せ】名古屋南部アレルギーの会 武藤晃子

FAX052-612-5540 (10時~17時まで) [muto610teruteru@tune.ocn.ne.jp](mailto:muto610teruteru@tune.ocn.ne.jp)

\* 各会共通【対象】0才~中学生位までのアレルギー児の保護者 \*

上記以外の区や近郊の市町でも、ご要望の多いところから順に交流会の開催準備をすすめています。

**\* ぷちヴェール(日進アレルギーの会) \***

【開催日時】 2014年8月27日(水) 座談会 13:30-16:30  
【場所】北部福祉会館 食事室&和室 【参加費】100円(初回無料)または年会費500円  
【お申込み・お問合せ】[nisshin.aller.net@gmail.com](mailto:nisshin.aller.net@gmail.com) 【開催時間】 10:00-12:00

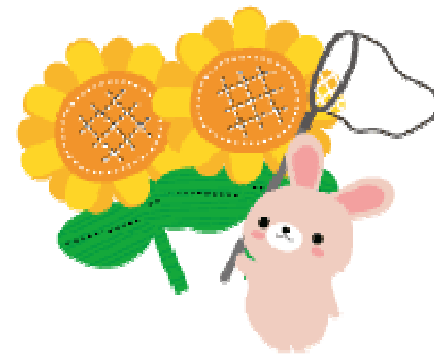

**\* ぷちヴェール(長久手アレルギーの会) \***

【開催日】 2014年8月は、おやすみ。  
【場所】西小校区共生ステーション“ふらっと小屋”  
【お申込み・お問合せ】[nagakute.aller.net@gmail.com](mailto:nagakute.aller.net@gmail.com) 【開催時間】 10:00-12:00

**\* 刈谷アレルギー児の親の会 \***

【開催日時】 2014年8月は未定。お問い合わせください。  
9月は、14日(日) 講演会「薬の効果と副作用について」 10:00-12:00 講師:スギヤマ調剤薬局・薬剤師 藤堂 恭正さん  
【場所】刈谷市民ボランティア活動センター  
【参加費】100円(初回無料)または年会費500円  
【お申込み・お問合せ】 [kariya.arerugi@na.commufa.jp](mailto:kariya.arerugi@na.commufa.jp)

**\* 西尾アレルギーの会 アレッ子元気 \***

【開催日時】2014年8月24日(日) 10:00-12:00 4月から日曜日に変更しています!  
【場所】西尾市総合福祉センター4階 洗心庵【参加費】200円  
【お申込・お問合せ】 090-3580-1545(浜詰)

**\* RIN RIN ♪ 豊橋アレルギーっ子の会 \*(毎月・第3木曜日)**

【開催日時】2014年8月21日(木) 10:00~12:00  
【場所】豊障会館「さくらピア」児童保育室 【参加費】200円 年会費500円  
【お申込み・お問合せ】 代表 平田 090-3421-1246

**\* あま市アレルギーの会 \***

【開催日時】2014年8月7日(木) 10:00-12:00  
【場所】坂牧コミュニティ防災センター 和室1  
【参加費】初回無料・100円又は年会費500円

**\* アレルギーっ子あつまあれ会 \***

【開催日時】2014年8月24日(日) 10:00~12:00  
【対象】海部郡・津島市・愛西市・あま市近郊の方、どなたでも参加OK。お子様連れもOK  
【参加費】初回無料・100円又は年会費300円  
【場所】津島市中央児童館(予定)  
【お申込・お問合せ】鹿島英子 電話 090-6645-6938 E-mail:[arekko\\_atsumare@yahoo.co.jp](mailto:arekko_atsumare@yahoo.co.jp)

**\* 豊田アレルギー児ママの会 \***

【開催日時】8月はおやすみ。9月は、18日(木) 10:30-12:00  
【場所】とよた市民活動センター活動室(T-FACE9階)

**\* 岡崎アレルギーの会 \* (毎月第3金曜日 12月・3月は第一金曜日)**

【開催日時】 2014年8月はおやすみ。9月は、19日(金) 10:30~12:00  
【場所】西部地域交流センター(やはぎかん) ※お弁当持参する人は14時頃まで懇談・自由解散

**\* 蒲郡アレルギーっ子の会 \***

【開催日時】 2014年8月28日(木) 10:00-12:00  
【場所】蒲郡勤労福祉会館 3F 和室

**\* 豊川アレルギーっ子の会 \***

【開催日時】 2014年8月はおやすみ。9月は、19日(金) 10:00~12:00  
【場所】 ウィズ豊川 (豊川社会福祉会館・2階和室)  
【お申込み・お問合せ】榊原 080-3655-5953

**【 新規設立の会の情報 】**

**\* 美濃加茂の会 \***

【開催日時】 2014年9月10日(水) 10:00-12:00  
【場所】美濃加茂生涯学習センター 和室

**\* 田原市の会 \***

【開催日時】 2014年9月17日(水) 10:00-12:00  
【場所】 田原市文化会館 フリースペース

お誘い合わせの上、お気軽にご参加ください。

【お申し込み・お問い合わせの記載が無い会は】

NPO 法人アレルギー支援ネットワーク 事務局 まで

月曜日~金曜日 10時~18時

TEL:052-485-5208 FAX:03-6893-5801

